

# Financial Information & Other Information

## 財務情報・その他情報

- 60 財務サマリー
- 62 連結貸借対照表
- 64 連結損益計算書／連結包括利益計算書
- 65 連結株主資本等変動計算書
- 66 連結キャッシュ・フロー計算書
- 67 会社情報／株式情報

## Financial Information & Other Information

### 財務サマリー

リンテック株式会社および連結子会社  
3月31日に終了した会計年度

	2023	2022	2021	2020
<b>会計年度：</b>				
売上高	¥284,603	¥256,836	¥235,902	¥240,727
営業利益	13,796	21,584	17,030	15,440
売上高営業利益率	4.8%	8.4%	7.2%	6.4%
税金等調整前当期純利益	15,862	23,230	16,635	13,939
親会社株主に帰属する当期純利益	11,512	16,641	11,407	9,620
自己資本当期純利益率(ROE)	5.3%	8.2%	5.9%	5.0%
総資産経常利益率(ROA)	5.1%	7.8%	6.0%	5.1%
<b>1株当たり情報(円)：</b>				
1株当たり当期純利益	¥ 167.85	¥ 232.12	¥ 157.81	¥ 133.20
1株当たり純資産	3,311.24	2,996.21	2,722.89	2,653.80
年間配当金	88.00	88.00	78.00	78.00
減価償却費	¥ 11,145	¥ 9,895	¥ 9,361	¥ 9,491
有形固定資産の取得による支出	△12,549	△8,522	△8,997	△12,443
営業活動によるキャッシュ・フロー	5,936	24,642	28,824	18,501
投資活動によるキャッシュ・フロー	△12,138	△19,644	△8,612	△13,818
財務活動によるキャッシュ・フロー	△12,775	△14,455	△14,129	△10,284
<b>会計年度末：</b>				
流動資産	¥171,936	¥182,224	¥170,098	¥163,660
流動負債	59,823	72,382	63,506	66,119
運転資本	112,112	109,842	106,592	97,541
現金及び現金同等物	33,857	50,603	57,636	52,260
有形固定資産	101,593	90,521	79,807	80,481
長期借入金	—	1,468	2,546	2,285
長期借入金／株主資本	—	0.7%	1.3%	1.2%
総資産	304,881	302,865	280,262	278,972
純資産	227,150	209,758	197,350	192,298
自己資本比率	74.2%	69.1%	70.2%	68.7%
発行済株式数(株)	76,688,740	76,659,440	76,630,740	76,600,940
従業員数(人)	5,418	5,158	4,913	4,948
<b>セグメント情報</b>				
売上高				
印刷材・産業工材関連	¥173,324	¥132,421	¥115,745	¥122,436
電子・光学関連	78,053	91,379	88,976	81,929
洋紙・加工材関連	33,225	33,035	31,181	36,361
営業利益(損失)				
印刷材・産業工材関連	2,958	1,373	△239	928
電子・光学関連	12,463	19,176	15,067	10,981
洋紙・加工材関連	△1,688	971	2,138	3,502

百万円(1株当たり情報、株式数、従業員数を除く)

	2019	2018	2017	2016	2015	2014
	¥250,942	¥249,030	¥205,975	¥210,501	¥207,255	¥203,242
	17,977	20,095	16,595	17,692	16,881	13,766
	7.2%	8.1%	8.1%	8.4%	8.1%	6.8%
	18,338	16,666	15,398	16,799	17,555	12,883
	12,937	11,257	11,450	10,899	11,659	8,501
	6.9%	6.2%	6.6%	6.4%	7.2%	5.8%
	6.2%	6.5%	6.1%	7.4%	7.8%	6.0%
	¥ 179.24	¥ 156.02	¥ 158.69	¥ 151.07	¥ 161.63	¥ 114.22
	2,625.54	2,573.69	2,465.43	2,370.49	2,363.81	2,100.87
	78.00	66.00	66.00	54.00	48.00	42.00
	¥ 8,700	¥ 9,031	¥ 7,466	¥ 8,800	¥ 8,713	¥ 10,055
	△10,768	△8,084	△13,049	△9,810	△6,299	△5,508
	22,858	26,819	24,361	19,928	15,485	16,309
	△10,299	△7,532	△48,378	△9,898	△5,104	△6,952
	△8,246	△6,363	5,257	△4,044	△3,135	△8,020
	¥175,597	¥173,593	¥151,449	¥163,647	¥163,017	¥149,396
	72,994	77,849	64,401	56,389	57,058	54,820
	102,603	95,744	87,048	107,258	105,958	94,575
	58,303	55,042	41,284	60,323	56,050	44,992
	75,131	75,336	73,871	64,859	61,503	61,456
	11,622	14,395	17,795	—	—	—
	6.2%	8.0%	10.3%	—	—	—
	290,320	292,733	274,199	240,720	237,444	225,073
	190,226	186,420	178,690	172,101	171,674	152,610
	65.3%	63.4%	64.9%	71.1%	71.8%	67.3%
	76,576,340	76,564,240	76,564,240	76,564,240	76,564,240	76,564,240
	4,888	4,794	4,760	4,246	4,413	4,223
	¥122,935	¥121,691	¥85,661	¥87,638	¥86,764	¥86,271
	90,316	88,882	83,205	85,422	83,207	79,139
	37,689	38,456	37,108	37,440	37,283	37,831
	3,761	3,040	1,672	2,785	2,878	2,290
	11,150	11,972	9,155	10,562	10,071	6,846
	2,970	4,996	5,767	4,303	3,996	4,645

Value Creation

Value Creation Strategy

Sustainability

Financial Information &  
Other Information

## 連結貸借対照表

リンテック株式会社および連結子会社  
2022年3月31日および2023年3月31日現在

資産の部	百万円	
	2023	2022
<b>流動資産</b>		
現金及び預金	¥ 38,032	¥ 55,416
受取手形	16,035	16,176
売掛金	42,768	46,369
棚卸資産	67,250	52,709
その他	8,004	11,677
貸倒引当金	△155	△123
流動資産合計	171,936	182,224
<b>固定資産</b>		
<b>有形固定資産</b>		
建物及び構築物	93,387	86,897
機械装置及び運搬具	152,318	142,578
土地	12,226	11,855
建設仮勘定	6,515	4,129
その他	19,059	16,932
	283,506	262,394
減価償却累計額	△181,913	△171,872
有形固定資産合計	101,593	90,521
<b>無形固定資産</b>		
のれん	15,013	16,647
その他	2,694	1,974
無形固定資産合計	17,708	18,622
<b>投資その他の資産</b>		
投資有価証券	2,342	2,116
繰延税金資産	5,154	7,402
退職給付に係る資産	3,774	0
その他	2,464	2,070
貸倒引当金	△91	△93
投資その他の資産合計	13,643	11,496
固定資産合計	132,945	120,640
<b>資産合計</b>	¥ 304,881	¥ 302,865

	百万円	
	2023	2022
<b>負債の部</b>		
<b>流動負債</b>		
支払手形及び買掛金	¥ 36,980	¥ 44,309
短期借入金	960	1,292
1年内返済予定の長期借入金	1,602	1,346
未払法人税等	1,289	4,210
賞与引当金	2,523	2,640
役員賞与引当金	54	72
その他	16,413	18,510
流動負債合計	59,823	72,382
<b>固定負債</b>		
長期借入金	—	1,468
環境対策引当金	111	111
退職給付に係る負債	12,931	15,937
その他	4,863	3,207
固定負債合計	17,906	20,724
負債合計	77,730	93,107
<b>純資産の部</b>		
<b>株主資本</b>		
資本金		
発行可能株式総数：300,000,000株(2023年、2022年)		
発行済株式数：76,688,740株(2023年)		
76,659,440株(2022年)	23,355	23,320
資本剰余金	26,709	26,943
利益剰余金	171,325	166,242
自己株式		
8,329,891株(2023年)、6,833,643株(2022年)	△17,663	△14,118
株主資本合計	203,728	202,388
<b>その他の包括利益累計額</b>		
その他有価証券評価差額金	463	301
為替換算調整勘定	19,381	8,936
退職給付に係る調整累計額	2,779	△2,414
その他の包括利益累計額合計	22,624	6,823
<b>新株予約権</b>	83	93
<b>非支配株主持分</b>	715	451
純資産合計	227,150	209,758
<b>負債純資産合計</b>	¥ 304,881	¥ 302,865

## Financial Information & Other Information

### 連結損益計算書

リンテック株式会社および連結子会社  
2022年3月31日および2023年3月31日に終了した会計年度

	2023	2022
		百万円
売上高	¥284,603	¥256,836
売上原価	221,428	191,699
売上総利益	63,174	65,137
販売費及び一般管理費	49,378	43,553
営業利益	13,796	21,584
営業外収益		
受取利息	292	143
受取配当金	111	274
受取賃貸料	33	22
固定資産売却益	61	7
受取保険金	95	37
為替差益	1,434	1,003
補助金収入	83	20
その他	422	375
営業外収益合計	2,533	1,884
営業外費用		
支払利息	116	110
固定資産売却損	23	12
固定資産除却損	360	387
支払補償費	27	160
その他	198	99
営業外費用合計	727	770
経常利益	15,602	22,698
特別利益		
関係会社株式売却益	654	259
負ののれん発生益	—	282
投資有価証券売却益	—	13
特別利益合計	654	555
特別損失		
減損損失	347	—
投資有価証券評価損	34	—
固定資産売却損	12	—
関係会社株式評価損	—	23
特別損失合計	394	23
税金等調整前当期純利益	15,862	23,230
法人税等		
法人税、住民税及び事業税	4,415	7,243
法人税等調整額	△53	△696
法人税等合計	4,361	6,547
当期純利益	11,501	16,683
非支配株主に帰属する当期純利益又は非支配株主に帰属する当期純損失(△)	△11	41
親会社株主に帰属する当期純利益	¥ 11,512	¥ 16,641

### 連結包括利益計算書

リンテック株式会社および連結子会社  
2022年3月31日および2023年3月31日に終了した会計年度

	2023	2022
		百万円
当期純利益	¥11,501	¥16,683
その他の包括利益		
その他有価証券評価差額金	161	△81
為替換算調整勘定	10,449	7,394
退職給付に係る調整額	5,195	519
その他の包括利益合計	15,806	7,832
包括利益	¥27,307	¥24,515
(内訳)		
親会社株主に係る包括利益	27,313	24,467
非支配株主に係る包括利益	△5	48

# 連結株主資本等変動計算書

リンテック株式会社および連結子会社  
2022年3月31日および2023年3月31日に終了した会計年度

	千													百万円
	株主資本					その他の包括利益累計額							非支配株主 持分	純資産合計
	株式数	資本金	資本剰余金	利益剰余金	自己株式	株主資本 合計	その他 有価証券 評価差額金	為替換算 調整勘定	退職給付に 係る調整 累計額	その他の 包括利益 累計額合計	新株予約権			
<b>2021年4月1日</b>	76,630	¥23,285	¥26,907	¥155,241	¥ △7,583	¥197,850	¥ 382	¥ 1,547	¥△2,932	¥△1,002	¥ 99	¥403	¥197,350	
会計方針の変更による 累積的影響額				△0		△0							△0	
会計方針の変更を反映した 当期首残高		23,285	26,907	155,241	△7,583	197,850	382	1,547	△2,932	△1,002	99	403	197,350	
当期変動額														
新株の発行	28	35	35			71							71	
剰余金の配当				△5,640		△5,640							△5,640	
親会社株主に帰属する 当期純利益				16,641		16,641							16,641	
自己株式の取得					△6,539	△6,539							△6,539	
自己株式の処分			0		4	5							5	
連結子会社の増資による 持分の増減						—							—	
株主資本以外の項目の 当期変動額(純額)							△81	7,389	518	7,826	△5	48	7,869	
当期変動額合計	28	35	36	11,001	△6,534	4,538	△81	7,389	518	7,826	△5	48	12,407	
<b>2022年3月31日</b>	76,659	¥23,320	¥26,943	¥166,242	¥△14,118	¥202,388	¥ 301	¥ 8,936	¥△2,414	¥ 6,823	¥ 93	¥451	¥209,758	
会計方針の変更による 累積的影響額						—							—	
会計方針の変更を反映した 当期首残高		23,320	26,943	166,242	△14,118	202,388	301	8,936	△2,414	6,823	93	451	209,758	
当期変動額														
新株の発行	29	35	35			70							70	
剰余金の配当				△6,429		△6,429							△6,429	
親会社株主に帰属する 当期純利益				11,512		11,512							11,512	
自己株式の取得					△3,555	△3,555							△3,555	
自己株式の処分			△0		10	10							10	
連結子会社の増資による 持分の増減			△268			△268							△268	
株主資本以外の項目の 当期変動額(純額)							161	10,444	5,193	15,800	△10	263	16,053	
当期変動額合計	29	35	△233	5,083	△3,544	1,339	161	10,444	5,193	15,800	△10	263	17,392	
<b>2023年3月31日</b>	76,688	¥23,355	¥26,709	¥171,325	¥△17,663	¥203,728	¥ 463	¥19,381	¥ 2,779	¥ 22,624	¥ 83	¥715	¥227,150	

Value Creation

Value Creation Strategy

Sustainability

Financial Information &  
Other Information

## 連結キャッシュ・フロー計算書

リンテック株式会社および連結子会社  
2022年3月31日および2023年3月31日に終了した会計年度

百万円

	2023	2022
<b>営業活動によるキャッシュ・フロー</b>		
税金等調整前当期純利益	¥ 15,862	¥ 23,230
減価償却費	11,145	9,895
のれん償却額	3,745	3,200
退職給付に係る負債の増減額(△は減少)	187	525
貸倒引当金の増減額(△は減少)	13	△11
受取利息及び受取配当金	△403	△417
支払利息	116	110
固定資産売却損益(△は益)	△24	4
固定資産除却損	147	193
売上債権の増減額(△は増加)	5,606	6,184
棚卸資産の増減額(△は増加)	△11,751	△8,546
仕入債務の増減額(△は減少)	△9,976	△3,781
投資有価証券売却損益(△は益)	△1	△13
補助金収入	△83	△20
関係会社株式売却損益(△は益)	△654	△259
負ののれん発生益	—	△282
減損損失	347	—
投資有価証券評価損益(△は益)	34	—
関係会社株式評価損	—	23
その他	△1,136	829
小計	13,175	30,866
利息及び配当金の受取額	381	415
利息の支払額	△122	△118
補助金の受取額	83	20
法人税等の支払額又は還付額(△は支払)	△7,583	△6,540
営業活動によるキャッシュ・フロー	5,936	24,642
<b>投資活動によるキャッシュ・フロー</b>		
定期預金の預入による支出	△8,707	△9,906
定期預金の払戻による収入	9,713	9,520
有形固定資産の取得による支出	△12,549	△8,522
有形固定資産の売却による収入	79	17
無形固定資産の取得による支出	△1,179	△210
投資有価証券の取得による支出	△55	△14
投資有価証券の売却による収入	28	15
関係会社株式の売却による収入	—	478
連結の範囲の変更を伴う子会社株式の取得による支出	—	△6,349
連結の範囲の変更を伴う子会社株式の売却による収入	586	—
事業譲受による支出	△270	△4,617
貸付けによる支出	△28	△2
貸付金の回収による収入	12	9
その他	229	△60
投資活動によるキャッシュ・フロー	△12,138	△19,644
<b>財務活動によるキャッシュ・フロー</b>		
短期借入金の純増減額(△は減少)	△462	△331
長期借入金の返済による支出	△1,468	△1,229
配当金の支払額	△6,426	△5,642
自己株式の取得による支出	△3,555	△6,539
リース債務の返済による支出	△862	△713
その他	0	0
財務活動によるキャッシュ・フロー	△12,775	△14,455
<b>現金及び現金同等物に係る換算差額</b>	<b>2,231</b>	<b>2,425</b>
<b>現金及び現金同等物の増減額(△は減少)</b>	<b>△16,746</b>	<b>△7,032</b>
<b>現金及び現金同等物の期首残高</b>	<b>50,603</b>	<b>57,636</b>
<b>現金及び現金同等物の期末残高</b>	<b>¥ 33,857</b>	<b>¥ 50,603</b>



# 会社情報

## 本社

〒173-0001 東京都板橋区本町23-23  
 TEL. (03)5248-7711  
 FAX. (03)5248-7760  
 URL : www.lintec.co.jp

## 設立

1934年10月15日

## 事業年度

毎年4月1日から翌年3月31日まで

## 資本金(2023年3月31日現在)

233億55百万円  
 発行可能株式総数: 300,000,000株  
 発行済株式の総数: 76,688,740株

## 上場証券取引所

東京証券取引所プライム市場  
 証券コード: 7966

## 株主名簿管理人および特別口座の口座管理機関

三菱UFJ信託銀行株式会社  
 〒100-8212 東京都千代田区丸の内1-4-5

## 従業員数(2023年3月31日現在)

連結: 5,418人  
 単体: 2,620人

## 主要関連会社 \*連結対象子会社

### 国内

リンテックコマース株式会社\*  
 リンテックサインシステム株式会社\*  
 湘南リンテック加工株式会社\*  
 リンテックサービス株式会社  
 リンテックカスタマーサービス株式会社  
 東京リンテック加工株式会社

### 海外

リンテック・USAホールディング社\*  
 リンテック・オブ・アメリカ社\*  
 マックタック・アメリカ社\*  
 スピネカー社\*  
 マディコ社\*  
 VDI社\*  
 リンテック・ヨーロッパ社\*  
 リンテック・ヨーロッパ(UK)社\*  
 リンテック・アドバンスト・テクノロジーズ(ヨーロッパ)社\*  
 琳得科(蘇州)科技有限公司\*  
 普林特科(天津)標籤有限公司\*  
 リンテック・アドバンスト・テクノロジーズ(上海)社\*  
 リンテック・スペシャリティイー・フィルムズ(台湾)社\*  
 リンテック・ハイテック台湾社\*  
 リンテック・アドバンスト・テクノロジーズ(台湾)社\*  
 リンテック・コリア社\*  
 リンテック・スペシャリティイー・フィルムズ(韓国)社\*  
 リンテック・アドバンスト・テクノロジーズ(韓国)社\*  
 リンテック・アジアパシフィック社\*  
 リンテック・シンガポール社\*  
 リンテック・インドネシア社\*  
 リンテック・ジャカルタ社\*  
 リンテック・タイランド社\*  
 リンテック・インダストリーズ(マレーシア)社\*  
 リンテック・インダストリーズ(サラワク)社\*  
 リンテック・クアラルンプール社\*  
 リンテック・アドバンスト・テクノロジーズ(マレーシア)社\*  
 リンテック・ベトナム社\*  
 リンテック・ハノイ・ベトナム社\*  
 リンテック・アドバンスト・テクノロジーズ(フィリピン)社\*  
 リンテック・フィリピン(ペザ)社\*  
 リンテック・インドア社\*

Value Creation

Value Creation Strategy

Sustainability

Financial Information & Other Information

# 株式情報 (2023年3月31日現在)

## 所有者別分布比率

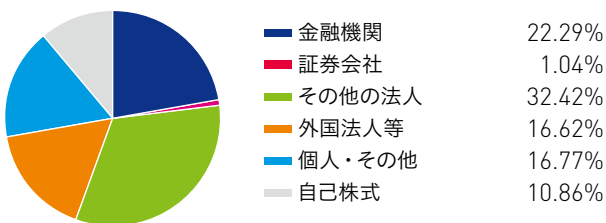

## 大株主(上位5位)

日本製紙株式会社	31.14%
日本マスタートラスト信託銀行株式会社(信託口)	9.69%
株式会社日本カストディ銀行(信託口)	6.20%
全国共済農業協同組合連合会	3.38%
庄司 たみ江	2.62%

## 株価および出来高の推移

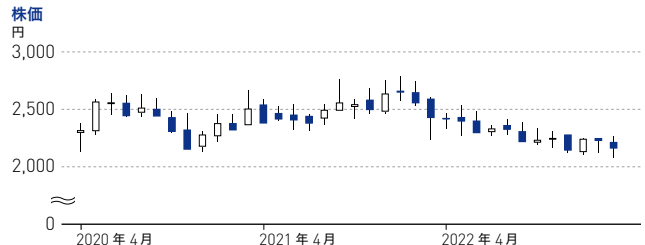



## リンテック株式会社

リンテック株式会社  
〒173-0001  
東京都板橋区本町23-23  
[www.lintec.co.jp](http://www.lintec.co.jp)